2021/22 | број 1
Електронски

Продужени боравак
ОШ *1300 каплара*, Београд

ЗБОРНИК РАДОВА

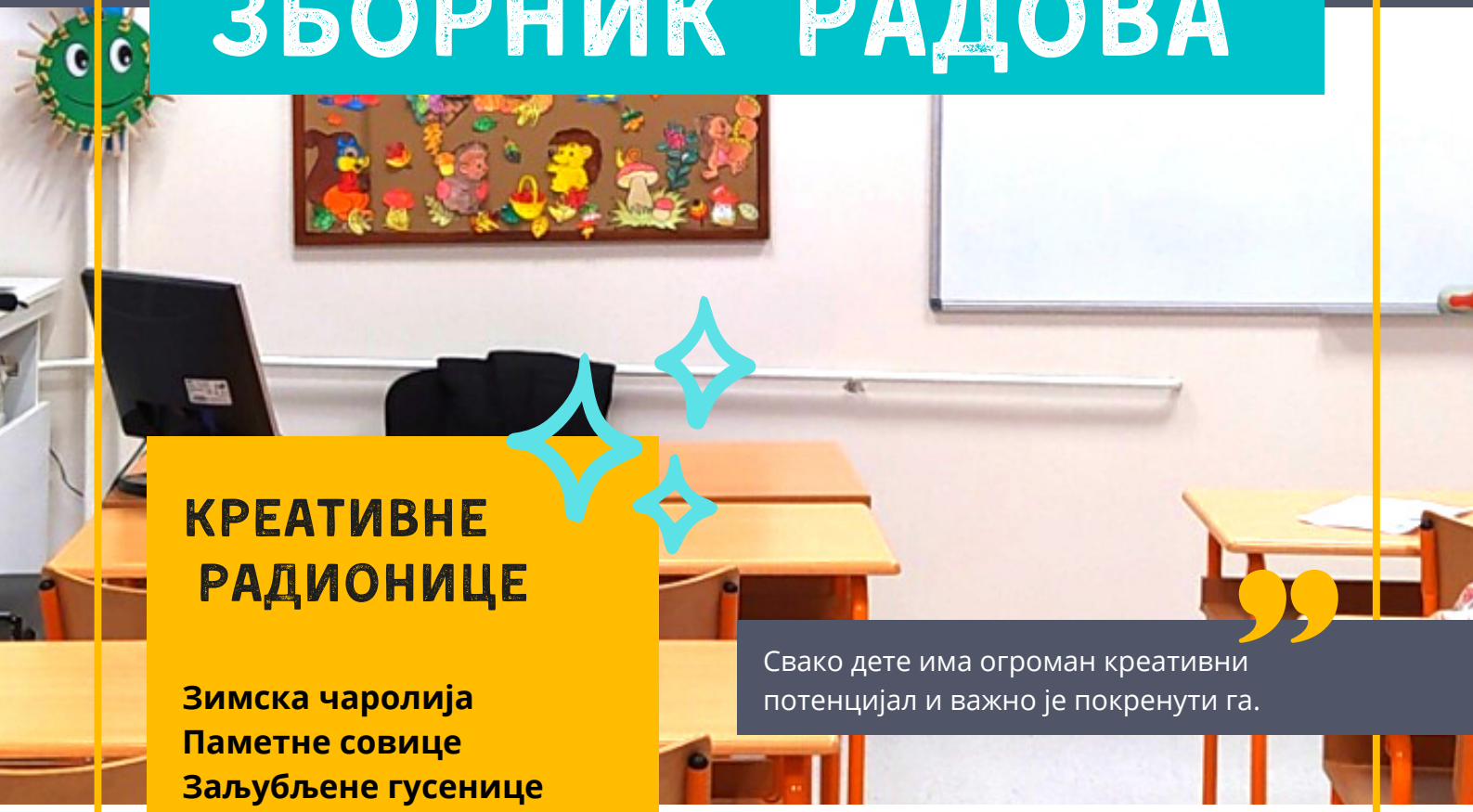

КРЕАТИВНЕ РАДИОНИЦЕ

Зимска чаролија
Паметне совице
Заљубљене гусенице
Шарени папагаји
Пројекат - лапбук мами на дар
Пролећно цвеће
Весници пролећа
Шарена гнезда
Омиљена животиња
Дан породице
Сладолед волим
Стампинг
На дну мора

Креативност је инспирација, домишљатост, маштовитост и слобода изражавања.

Свако дете има огроман креативни потенцијал и важно је покренути га.

НАШ КРЕАТИВНИ БОРАВАК

Креативни можемо бити у математици, језику, спорту, музици, плесу, ликовној уметности ...

Креативност је неодвојиви део свега што радимо у школи.

ДРАГАНА ЈОВАНОВИЋ

професор разредне наставе у боравку
аутор електронске публикације

Реч учитељице

Драги читаоци,

У нашем продуженом боравку свакога дана одвијају се различите креативне активности. Неке од њих, оне најлепше желели смо да сачувамо и поделимо са вама. Желимо да вам покажемо део нашег креативног учења кроз игру и забаву. Заједно смо поносни на наше радове и напредак који смо остварили током боравка.

Представљамо вам електронски ***Зборник радова*** насталих током радиочарског дела слободних активности у продуженом боравку наше школе.
Наша група у боравку је мешовита. Чине је ученици првог и другог разреда, те су и садржаји различити.

Продужени боравак

Продужени боравак је посебан облик образовно-васпитног рада са ученицима који се реализује у школи после редовне наставе и у оквиру кога ученици имају самосталан рад и низ различитих облика слободних активности и по жељи један оброк.
Сви облици образовно-васпитног рада са ученицима у продуженом боравку остварују се у складу са наставним планом и програмом, школским програмом, развојним планом школе и годишњим планом рада школе.

Активности продуженог боравка

Време које проводимо у боравку поделили смо на:

- Време за израду домаћих задатака и вежбање. Ученици организовано и плански, уз стручну помоћ учитељице утврђују, продубљују, примењују и усвајају нова знања, умења и навике. На часовима самосталног рада имали смо и следеће активности: читање обавезне школске и домаће лектире, читање листова и часописа за децу, коришћење правописа, лексикона, енциклопедија, као и савремених, електронских и мултимедијалних наставних средстава као извора информација, извођење и израда различитих практичних радова, рад на пројектима и друго.
- Слободно време (друштвене игре по избору ученика, у учионици или дворишту, игре опуштања, спортске игре).
- Слободне активности ученика (ликовне, музичке, говорне, такмичења у шаху, плесу, писању поезије, цртању итд.).

Електронски ЗБОРНИК РАДОВА Број 1

Продужени боравак | децембар | 2021

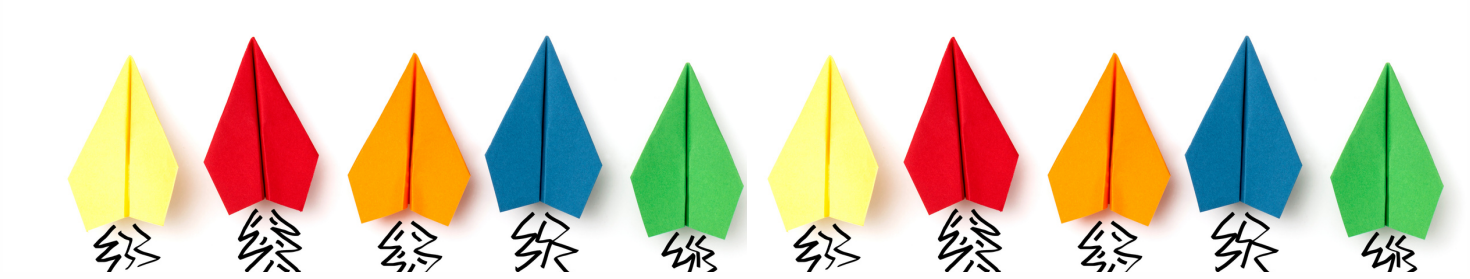

Креативност је једна од важнијих особина коју треба да поседује сваки учитељ и свако дете. Али, креативност се не учи. То је оно што развијамо.
Не морамо да глумимо у учионици, али зато морамо да смислимо нове начине, методе, технике и моделе учења и развоја креативних потенцијала наших ученика. Наша деца не желе да им сваки дан буде исти. Деца воле да уче, али бирају садржаје и начине. Због тога је важно како ћемо им презентовати оно што треба да науче, а да њима то изгледа интересантно и довољно важно да им привуче пажњу.

Пре него што смо нашим креативним рукама узели

ПАПИР, ЛЕПАК , МАКАЗЕ

Играли смо игру ***оживи облик.*** Учили смо облике кроз спортске радионице.
Ево како:
Сваки облик, најчешће математичка геометријска фигура има свој покрет или вежбу коју изводе ученици. Тако на пример: круг значи да се једанпут окренемо у круг, квадрат значи да рукама подигнутим изнад главе формирамо облик квадрата, звезда да скочимо и раширимо и руке и ноге... и тако за многе друге облике. Учитељица започела игру флеш картицама, ученици сами смишљали нове облике и покрете (сунце, месец, троугао, срце итд.). Ова игра истовремено захтева менталну и физичку активност ученика.

Чему игра облицима?

Геометријски и други облици су ликовни елементи и део дечјег ликовног израза. Уз помоћ основних облика можемо да нацртамо или обликујемо готово све. А машту почињемо да развијамо онда када покушавамо да одговоримо на питања попут *Шта све има облик квадрата, круга, троугла итд. Које облике треба спојити да бисмо добили мачку, пса, цвет, гусеницу, дрво, зграду итд?*

Електронски ЗБОРНИК РАДОВА Број 1

Продужени боравак | децембар | 2021

Вести из учионице

ЛИКОВНЕ РАДИОНИЦЕ ОВОГ МЕСЕЦА:

- **Новогодишње честитке**
- **Деда Мраз**
- **снежне кућице**

КРЕАТИВНИ ПОНЕДЕЉАК

Верујемо у Деда Мраза

Већ са првим креативним радионицама почели смо да размишљамо о облицима и уз помоћ њих. Како нам се ближила Нова година и новогодишњи празници, тема радионица се сама наметнула. Створили смо зимску чаролију и наша учионица је сваким делом одисала празничним расположењем.

КРУЖИЋ ПО КРУЖИЋ - ДЕДА МРАЗ

Круг који смо пресавили и на њега залепили други мањи круг послужио нам је да направимо тело Деда Мраза. Његова глава, очи, црвени нос, такође су облици круга. Капа је облика троугла, а остали украси у виду тракица су правоугаоног облика.

Електронски ЗБОРНИК РАДОВА Број 1

Продужени боравак | децембар | 2021

ЗИМСКА ЧАРОЛИЈА

Новогодишњи празници увек су супер прилика за креативно стваралаштво.

Док смо резали различите отворе на савијеном белом папиру, како бисмо направили најлепше пахуље, разговарали смо о ***киригами*** техници.

Снежне кућице

Новогодишње честитке

Електронски ЗБОРНИК РАДОВА Број 1

Продужени боравак | јануар| 2022

ПАМЕТНЕ СОВИЦЕ

Креативни радови ученика првог и другог разреда

ЗАЉУБЉЕНЕ ГУСЕНИЦЕ

Наша игра облицима се наставила и у фебруару. Помоћу облика срца правили смо заљубљене гусенице.

Електронски ЗБОРНИК РАДОВА Број 1

Продужени боравак | фебруар | 2022

ОБРНИ, ОКРЕНИ, ИЗМИСЛИ, ПРОМЕНИ

ШАРЕНИ ПАПАГАЈИ

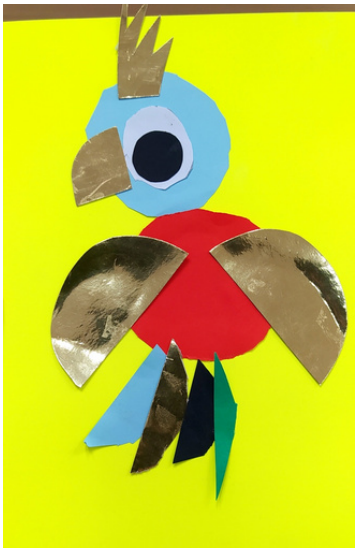

Електронски ЗБОРНИК РАДОВА Број 1

Продужени боравак | март | 2022

ДРАГА МАМА

да ли знаш да те много волим ја

Дан жена, **8. март** је омиљена тема за креативно стваралаштво ученика у школи.
Уз много љубави кренули смо са прављењем честики за маме, баке, тете...
Сада већ искусни у резању и комбиновању различитих облика и боја.

Срећан 8. март!

- писмо
- диплома
- портрет
- честитка
- цвеће

Док смо спремали изненађење за маму, цртали њен портрет, писали јој писмо и правили диплому, разговарали смо о маминој улози, њеном значају и несебичној љубави коју нам пружа. О томе како можемо да јој помогнемо и шта све лепо чинимо за њу.

ЛАПБУК
мами на дар

Лапбук (lapbook) је збирка мини материјала – која пружа интерактивни простор за цртеже, приче, графиконе, дијаграме и писани рад о било којој теми.
Највреднији и најкреативнији ђаци успели су да овај озбиљан пројекат заврше до краја. ☺

Електронски ЗБОРНИК РАДОВА Број 1

Продужени боравак | април | 2022

ШТА КАЖУ ДЕЦА ?

Мама, пошаљи учитељици мој цртеж да види колико сам креативан.

А шта ћемо да правимо на следећој радионици?

Учитељице, због радионица у боравку сам постала много креативна.

Много волим Ваше листиће, игрице и креативне радионице.

Наш мозак је развијен тако да све оно што понавља аутоматизује, да би се даље могао усмерити на учење нових садржаја. Како би развили **креативност** морамо навикавати свој мозак на нешто сложенији начин функционисања који подразумева размишљање изван оквира, стварање нових мисли и идеја, као и повезивање до тада неповезаних података. Развој креативног размишљања ће бити најефикаснији у подручјима највећег интересовања тј. оним подручјима у којима се највише ужива и у која се највише улаже време и енергија.

Електронски ЗБОРНИК РАДОВА Број 1

Продужени боравак | април | 2022

ПРОЛЕЋНО ЦВЕЋЕ

Електронски ЗБОРНИК РАДОВА Број 1

Продужени боравак | април | 2022

ВЕСНИЦИ ПРОЛЕЋА

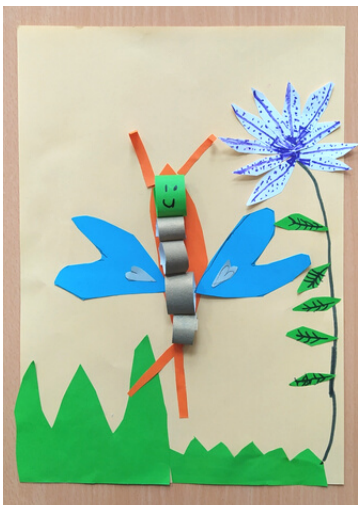

Електронски ЗБОРНИК РАДОВА Број 1

Продужени боравак | април | 2022

ШАРЕНА ГНЕЗДА

Електронски ЗБОРНИК РАДОВА Број 1

Продужени боравак | мај | 2022

ОМИЉЕНА ЖИВОТИЊА

Продужени боравак | мај | 2022

ДАН ПОРОДИЦЕ

Сваке године, 15. маја, широм света се обележава Међународни дан породице, чиме се истиче значај породице и њена вредност у друштву.

Овај посебан празник прославили смо и у нашим учионицама уз низ практичних активности, које су ученицима показале колико су њихове породице дивне.

Разговарали смо о томе:

- Зашто волим своју породицу?
- Која је вредност моје породице?
- Шта највише ценим код својих родитеља, код брата и сестре?
- Како могу да допринесем да моја породица буде срећнија?

Продужени боравак | мај | 2022

ПОРТРЕТ МОЈЕ ПОРОДИЦЕ

Електронски ЗБОРНИК РАДОВА Број 1

Продужени боравак | мај | 2022

СЛАДОЛЕД ВОЛИМ

Продужени боравак | јун | 2022

А ШТА ЈЕ ТО СТЕМПИНГ ?

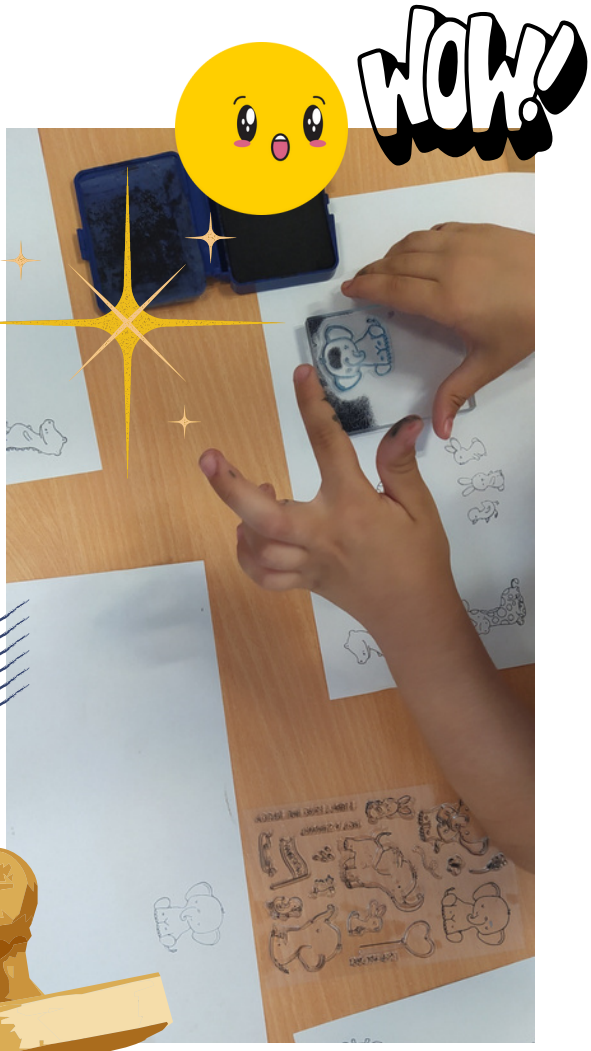

Био је топао јунски дан, почео је продужени боравак а онда је уследило право изненађење. Упознали смо се са неким новим техникама и алатима за креативно стварање.

Учитељице, а шта сте нам то донели? Шта је то?

То су печати. Помоћу њих можемо да правимо стикере.

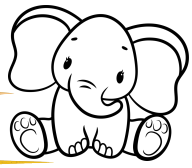

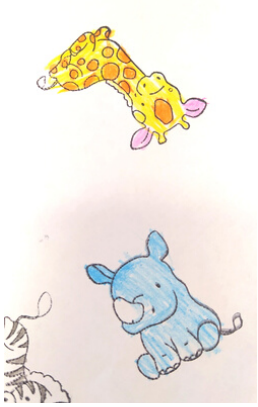

Електронски ЗБОРНИК РАДОВА Број 1

Продужени боравак | јун | 2022

НА ДНУ МОРА

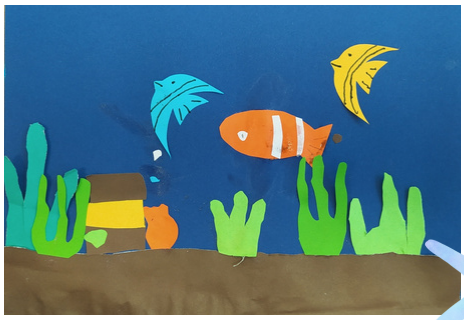

Морско дно била је последња креативна радионица у продуженом боравку школске 2021/22 године.

ДОДАТНЕ НАПОМЕНЕ

У овом електронском зборнику радова налазе се креативни радови ученика који су учествовали у ликовном стваралаштву слободних активности мешовите групе продуженог боравка. Многи ученици нису учествовали због ранијег одласка кући.

Радови су били изложени у учионици тако да су сви ученици могли да их коментаришу и уживају у њима.

Фотографије радова, дизајн зборника, текст као и све остало у овом електронском зборнику креирала је и приредила учитељица Драгана Јовановић.

Електронски зборник је креиран са циљем да сачува дечје радове и буде подстицај за даљи развој креативних потенцијала деце наше школе.

Јун 2022.
ОШ *1300 каплара*
Београд